L'Orangerie

Bibliothèque Universitaire

AGENDA DES MANIFESTATIONS

SAISON 2024 - Janvier à Mai

PÔLE UNIVERSITAIRE DE VICHY
Médiathèque de l'Orangerie

VICHY CAMPUS

ÉVÈNEMENT

Jusqu'au samedi 27 janvier 2024

Le Rallye BD

Rallye BD du samedi 30 septembre 2023 au samedi 27 janvier 2024

Le palmarès sera connu au plus tard le 29 février 2024 sur le portail du réseau des médiathèques

Dans le cadre du festival BD « Venez buller à Cusset », le réseau des médiathèques vous invite au lancement de la 4ème édition du rallye BD. 120 BD à découvrir, des quizz à réaliser seul, en famille ou entre amis. Le rallye BD sera proposé du samedi 30 octobre 2023 au samedi 27 janvier 2024. De nombreux lots à gagner !

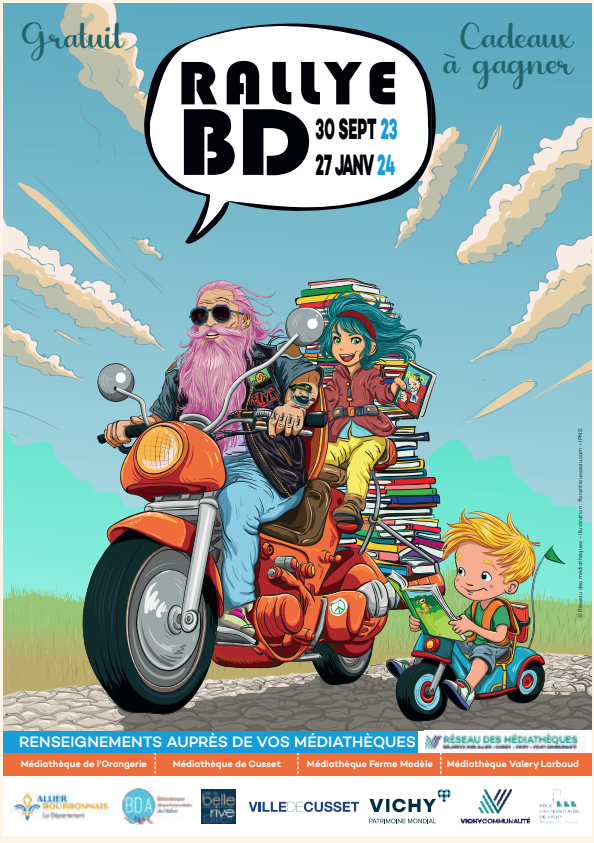

AFTERWORK FICTION

Jeudi 11 janvier à 18h

« Mon frère » de Julien Abraham

La bibliothèque vous invite à un afterwork une fois par mois, d'octobre à mai, pour découvrir une fiction ou un documentaire.

Après La Cité rose (2013), Julien Abraham poursuit son exploration de l'adolescence et de la famille avec l'histoire de Teddy, 17 ans, accusé du meurtre de son père et placé dans un Centre éducatif fermé (CEF). Le casting solide des éducateurs et psychologues – Jalil Lespert, Aïssa Maïga, Hiam Abbass – encadre de jeunes inconnus ainsi que le rappeur MHD, remarquable dans le rôle de Teddy.

Comédiens : MHD, Darren Muselet, Youssef Gueye

Année : 2019

Durée : 96 min

EXPOSITION

Du lundi 15 janvier au vendredi 01 mars 2024

« Les genres cinématographiques »

Les CinéStories de l'ADAV sont des affiches traitant de l'histoire du cinéma par genre (le western, la comédie musicale…) avec à chaque fois 10 films conseillés, trois ouvrages de cinéma et trois sites internet de référence.

NUITS DE LA LECTURE

Jeudi 18 janvier et samedi 20 janvier

Nuits de la lecture : « Le corps ! »

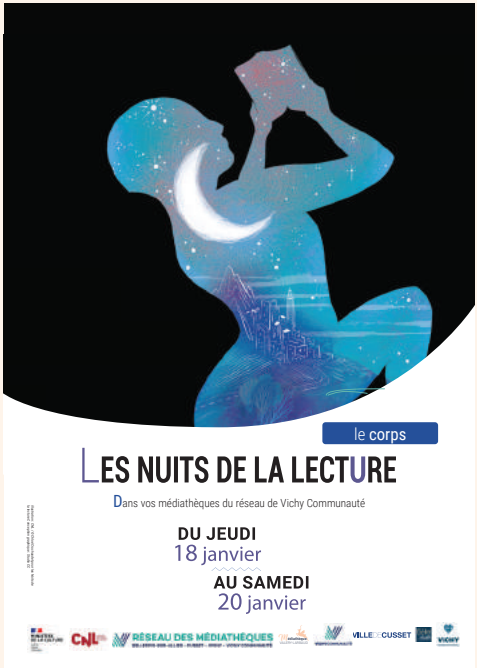

Le réseau des médiathèques se mobilise pour les Nuits de la lecture.

Au programme

Lecture en pyjama à plusieurs voix par les bibliothécaires du réseau des médiathèques **à la médiathèque de Cusset le jeudi 18 janvier entre 18h et 19h.**

Nuit de l'Orangerie **à la Bibliothèque universitaire de Orangerie à partir de 20h** avec un avant-goût des lectures par les bibliothécaires du réseau des médiathèques jusqu'à 20h30 puis la diffusion de court-métrages.

Vous retrouverez le programme complet des Nuits de lecture de la médiathèque Valery-Larbaud, le samedi 20 janvier, sur le portail du réseau des médiathèques.

RENCONTRE

Mercredi 31 janvier de 14h à 16h

« Waco horror » de Clément XAVIER

Clément Xavier, lauréat des étudiants ICJ pour le prix France info de la BD reportage. Il viendra échanger avec les étudiants autour de sa BD « Waco Horror ».

En partenarait avec la Bibliothèque Universitaire de l'UCA.

Elizabeth Freeman est une suffragette engagée et militante qui va mener une enquête suite aux révélations de son ami le sociologue afro-américain W. E. B. Du Bois. Cette enquête va la plonger dans l'Amérique ségrégationniste à la recherche de Jesse un adolescent qui travaillait dans les champs de coton à Waco, au Texas.

UNIVERSITÉ Clermont Auvergne

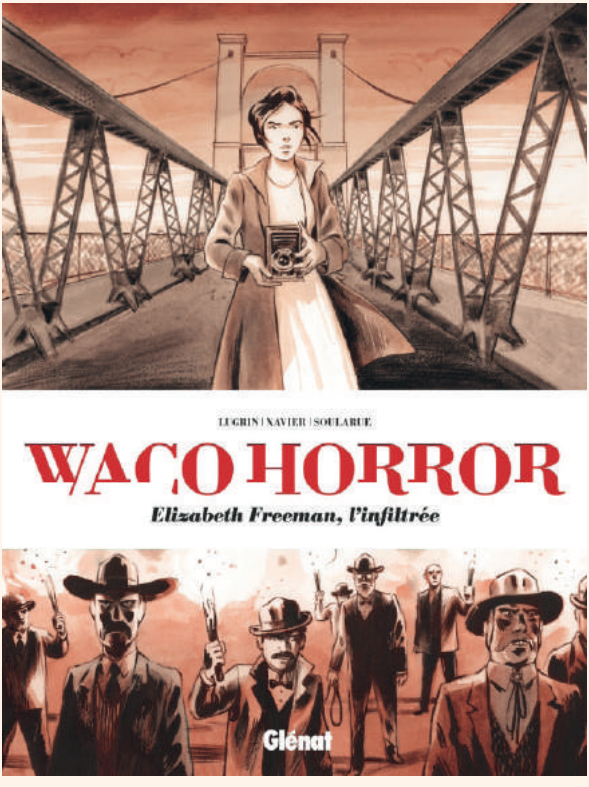

Ouvert uniquement aux étudiants ICJ à l'amphi du pôle universitaire

RENCONTRE

Mardi 13 février de 14h à 16h

Conférence : « L'histoire de la BD de reportage »

Jean-Christophe OGIER, journaliste et créateur du "Prix National France info de la BD de reportage" sera présent afin de proposer une conférence sur l'histoire de la BD de reportage.

Biographie

Né le 14 mai 1957 à Oran, Jean-Christophe Ogier a débuté sa carrière de journaliste au sein des Radios Locales en 1982. Il rejoint la rédaction de France Culture - France Musique en 1989. Nommé rédacteur en chef adjoint en 1999 à France Info, il y assurera successivement les fonctions de rédacteur en chef en 2003 puis de directeur adjoint chargé de l'antenne. Grand défenseur de la bd depuis toujours, il assure à France Info une chronique hebdomadaire (chaque dimanche, 5 fois par jour) sur ce thème, et a également initié le prix France Info de la bd d'actualité. Il est, au 9 août 2011, président de l'Association des Critiques et journalistes de Bande Dessinée (ACBD).

Ouvert à tous à l'amphi du pôle universitaire
Sur réservation auprès de la bibliothèque de l'Orangerie.

AFTERWORK FICTION

Jeudi 15 février 2024 à 18h

« Amin » de Philippe Faucon

La bibliothèque vous invite à un afterwork une fois par mois, d'octobre à mai, pour découvrir une fiction ou un documentaire.

Amin (Moustapha Mbengue) travaille en France sur des chantiers. Il envoie de l'argent à son épouse Aïcha (Marème N'Diaye) restée au Sénégal avec leurs trois enfants qu'il regrette de ne voir grandir, ne revenant qu'une à deux fois par an au pays. Autour de lui, d'autres hommes, Abdelaziz, Sabri et les autres, sont eux aussi confrontés depuis plus ou moins longtemps à la douleur du déracinement. Dans le prolongement de ses précédents films, Philippe Faucon s'attache à décrire la diversité des déchirements intimes.

Comédiens : Emmanuelle Devos, Moustapha Mbengue, Marème N'diaye

Année : 2018

Durée : 96 min

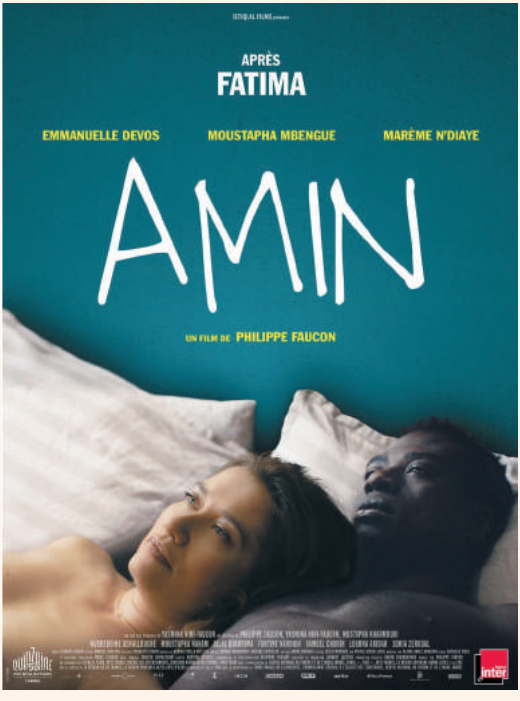

EXPOSITION

Du lundi 18 mars au vendredi 17 mai 2024

« Sport & Science »

Une exposition qui donne la pêche

En 2024, la France accueillera un événement d'envergure : les Jeux olympiques et paralympiques. L'occasion de mettre le sport à l'honneur ! Alors pour mieux comprendre la place centrale qu'il occupe dans notre société, le **ministère de l'Enseignement supérieur et de la Recherche**, avec le concours de plusieurs partenaires, a confié à dix doctorantes et doctorants, issus de diverses universités et écoles françaises, le soin de raconter leur thèse en quelques bulles de science.

À travers cette exposition, tirée du livre **Sciences en bulles – Sport & Science**, vous êtes invités à pousser les portes de leurs laboratoires. Chaque panneau vous dévoilera les coulisses de leurs recherches. Historien, physicien, sociologue, anthropologue, ingénieur ou encore biologiste, vous font écouvrir les facettes méconnues du sport, mais aussi les joies et les difficultés de la recherche scientifique, tout ceci avec humour grâce au talent de la bédéiste **Héloïse Chochois**.

9

AFTERWORK CINÉ

Jeudi 21 mars 2024 à 18h

Sélection de films

La fête du court-métrage se déroulera du 20 au 26 mars au niveau national.

La sélection des courts-métrages ne sera disponible que courant mars.

Manifestation annuelle, La Fête du court métrage est née de la volonté de mieux faire connaître le court métrage au plus grand nombre. Pendant une semaine, cinéphiles ou néophytes, jeunes publics, familles et passionnés, explorent la magie du court, partout en France et à l'international, à l'occasion de cette grande fête **gratuite et ouverte à tous**.

LA FÊTE DU COURT MÉTRAGE

Le mois du Polar

Dans le cadre de la manifestation « le mois du polar » , la médiathèque de Bellerive Ferme-Modèle propose diverses animations auxquelles le réseau des médiathèques prend également part .

AFTERWORK CINÉ

Jeudi 28 mars à 18h

" Des hommes" de Lucas Belvaux

La bibliothèque vous invite à un afterwork une fois par mois, d'octobre à mai, pour découvrir une fiction ou un documentaire.

Ils ont été appelés en Algérie au moment des " événements " en 1960. Deux ans plus tard, Bernard, Rabut, Février et d'autres sont rentrés en France. Ils se sont tus, ils ont vécu leurs vies. Mais parfois il suffit de presque rien, d'une journée d'anniversaire en hiver, d'un cadeau qui tient dans la poche, pour que quarante ans après, le passé fasse irruption dans la vie de ceux qui ont cru pouvoir le nier.

D'après le roman de Laurent Mauvignier.

Comédiens : Gérard Depardieu, Catherine Frot, Jean-Pierre Darroussin

Année : 2021

Durée : 101 min

AFTERWORK DOCUMENTAIRE

Jeudi 11 avril et jeudi 2 mai à 18h

Festival du Cinéma du réel

En collaboration avec le Cinéma du réel, la Cinémathèque du documentaire organise la circulation d'une sélection de films issus de la compétition.

Le Festival du Cinéma du réel aura lieu du 22 au 31 mars 2024.

La programmation des documentaires en circulation sera donc communiquée après le 31 mars.

La circulation du réel, c'est l'occasion de découvrir le documentaire contemporain, en particulier la diversité des démarches des cinéastes, la richesse de ce vaste territoire cinématographique où les œuvres se fabriquent dans un rapport direct au monde qu'il cherche à raconter.

RÉEL

la circulation
Cinéma du réel

LA CINÉ MATHÈQUE DU DOCUMENTAIRE

IMAGES EN BIBLIOTHÈQUES

EXPRESSION LIBRE

Vous avez des remarques ?
Vous souhaitez nous donner votre avis ?
Cet espace est pour vous.

INFORMATIONS PRATIQUES

Un espace de 500m²
12 postes informatiques
Wifi à disposition

En réseau avec la Médiathèque de Cusset, la Médiathèque Valery-Larbaud de Vichy, la Médiathèque de l'IFMK, la Médiathèque Ferme-Modèle de Bellerive et la bibliothèque du Conservatoire de Vichy Communauté.

mediatheques.vichy-communaute.fr

Horaires d'ouverture :

- Du lundi au vendredi de 10h à 18h30 de juin à septembre inclus
- Du lundi au vendredi de 10h à 20h d'octobre à mai inclus
- Le samedi de 10h à 16h d'octobre à juin inclus.

La médiathèque sera fermée :

- Du 22 au 27 avril (congés annuels)
- Du 21 au 23 mai jusqu'à 12h (inventaire annuel)

L'Orangerie
Bibliothèque Universitaire

Contact
L'Orangerie - Bibliothèque Universitaire
1 avenue des Célestins
03200 Vichy
04 70 30 43 50
mediatheque-orangerie@vichy-communaute.fr

Facebook : Médiathèque de l'Orangerie - Vichy

VICHYCOMMUNAUTÉ